

天然素材しっくい塗り壁

SSコート



SSコートは天然素材を使用した
内装専用しっくい仕上げ塗り壁材です



Texture

天然漆喰の素材感はナチュラルでやわらかい風合いが魅力です。
味わいのある質感が他のインテリアをいっそう引き立たせ素敵な空間を演出します。



イタリアック仕上げ



テラス仕上げ



フラット調仕上げ

Color

天然素材のもつ魅力的なアースカラーをご用意しました。



No. 1 (白)

No. 2

No. 3

No. 4

No. 5

上記カラーは印刷物ですので、実物の色彩と若干異なる場合があります。塗りサンプル等でご確認下さい

漆喰 (しっくい)

しっくいは、日本で自給できる唯一の鉱物資源である
石灰を主原料に、天然素材だけを使った塗壁です。



古来よりあらゆる建築物で使用されてきた漆喰。
「調湿」「抗菌」「耐火」「断熱」「保温」
「遮音」「耐久性」等、その機能性の高さから、
日本では神社仏閣、蔵、重要文化財などで貴重な
財産をカビや細菌から守る内装壁として用いられて
いました。



SSコートは健康に優しいしっくいの
塗り壁で、ロハス的な癒しの生活空間
を創造します。

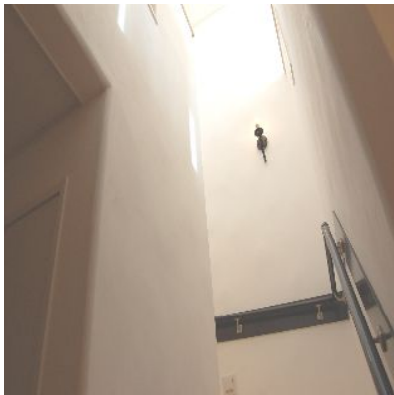

除菌性 強アルカリで除菌効果が高い

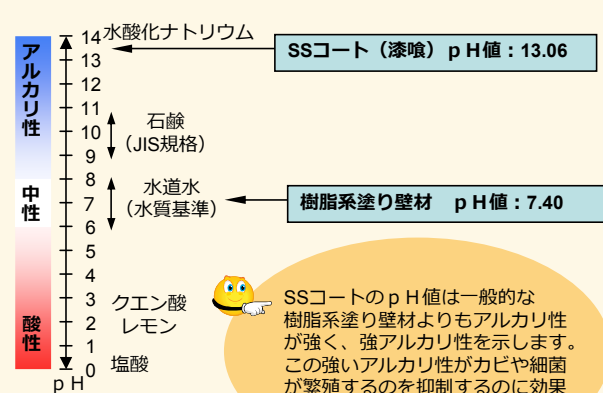

SSコートのおもな特徴

抗菌作用、カビに強い

主成分の消石灰が強アルカリ性のため、カビ・悪臭の原因となる微細菌の発生を抑制します。いわば、天然の防カビ・消臭・抗菌材です。SSコートはこの消石灰を内装の塗り壁材として使用します。

結露に強い

しっくい壁が室内の湿気を吸放出する機能をもつため、室内を適度な湿度に保つ調湿効果があり、結露の発生を抑制するのに効果的です。室内の湿度が適度に保たれるため、清々しい空気が漂うのを実感できます。

火に強い



漆喰の主成分「消石灰」の原石

しっくいの主成分である消石灰がもとの石灰石にもどると空気中の二酸化炭素を吸収して、100年以上の長い年月をかけて硬化を続けます。そのためしっくい壁は日々強度が増していきます。そんなしっくい壁ですから、非常に耐火性能に優れた空間を造りだせるのです。

安全で健康にやさしいホルムアルデヒド吸着

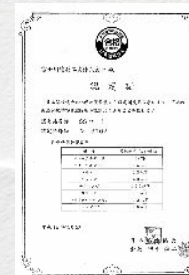

”SSコート”は安全な建材の指標として設ける基準の最高ランク「F☆☆☆☆」(フォスター)の認定を取得しています。SSコートはさらにその基準よりも厳格な検査基準を設けた、日本塗喰協会の検査基準に合格した認定品です。

また、主原料の消石灰が強アルカリ性(pH14)の性質を持つため、酸性気体のホルムアルデヒドを吸着分解し無害化します。